



www.mairie-lhermitage.fr

Edition 2015

le plan

L'Hermitage

**SUPER U**  
L'HERMITAGE  
Centre Commercial la Musse



location

U DRIVE



02 99 64 11 61

Ouvert du lundi au vendredi : 8h30 - 20h00  
Samedi : 8h30 - 19h30

**SBTPE**  
Société Bretonne Travaux Publics Environnement

12450 Gratien  
27, rue de Montfort - 35590 L'HERMITAGE  
02 99 64 99 98 - contact@sbtppe@gmail.com  
www.sbtpe.fr

**Les Matériaux de l'Ouest**

ARMATURE - PLANCHER - PRÉA - COFFRAGE  
BÉTON ARMÉ - ÉLEVATION - CHIMIE DU BÂTIMENT - ENDUIT  
MENUISERIE - ISOLATION - PLAQUES DE PLÂTRE - AMÉNAGEMENT INTÉRIEUR

ZI la Hautière - 35590 L'HERMITAGE - Tél. 02 99 78 68 00  
www.mdo.com.fr

**MG MULTISERVICES**  
NIGUEL GUYONARD

AGENCEMENTS INTÉRIEURS ET EXTÉRIEURS  
Carrelage, plâtres, tous revêtements  
Pose cuisine et salle de bains / Rafraîchissement  
Réparations / Démovements de meubles  
Aide et conseil au lancement de vos travaux...

17 rue de la République - 35590 L'HERMITAGE - Tél. 02 92 05 91 41 - multiser@mgmultiservices.fr

**LUCCO & BATALLER**  
CARRELAGES

ZA La Hautière - Impasse de la Noë Boucher  
35590 L'HERMITAGE  
Tél. 02 99 67 24 67  
www.lucobattaller.com

**EURL Philippe LERAY Couverture**  
La Touche - 35590 L'Hermitage

Emoussage - Neuf - Rénovation - Entretien  
02 99 60 88 97

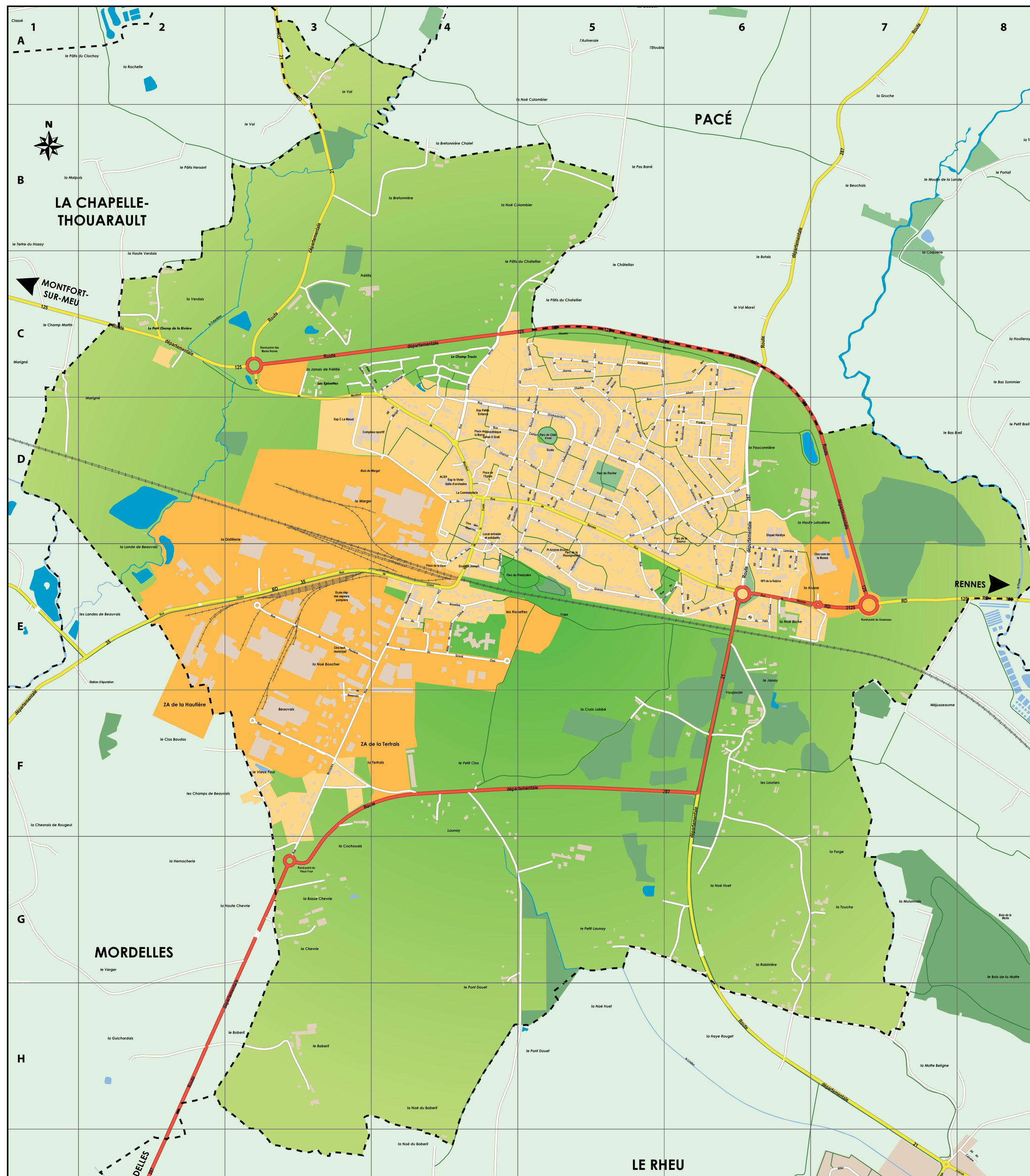

**VOIES ET LIEUX-DITS**

Basse Chevie (la).....G3	Launay.....F4
Beauvais.....F3	Lauriers (les).....F6
Boberil (le).....H3	Marigné.....D1
Brettonnière (la).....B4	Méjusseau.....F7
Champ Tracín (le).....C4	Motte Beligne (la).....H7
Champs de Beauvais (les).....F2	Musse (la).....E6
Châtelier (le).....C5	Noë Biche (la).....E6
Chevie (la).....G3	Noë Boucher (la).....E3
Clos Baudas (le).....F2	Noë Colombier (la).....B4-5
Cochouais (la).....G3	Noë du Boberil (la).....H4
Croix Labbé (la).....F5	Noë Huet (la).....G6
Distillerie (la).....D3	Nouettes (les).....E4-5
Epinettes (les).....C3	Pâtis du Châtelier (le).....C5
Fauconnière (la).....D6	Petit Champ de la Rivière (le).....C2
Forge (la).....G7	Petit Clos (le).....F4
Frétille.....C3	Petit Launay (le).....G5
Haute Chevie (la).....G3	Pont Douet (le).....H4
Haute Lotodière (la).....D6-7	Robinière (la).....G6
Haute Verdaís (la).....C2	Tertrais (la).....F3-4
Haye Rouget (la).....H6	Touche (la).....G7
Janais de Frétille (la).....C3	Val (le).....A3
Janay (le).....E6	Vaujouan.....F6
Lande de Beauvais (la).....E2	Verdaís (la).....C2
Landes de Beauvais (les).....E2	Vieux Four (le).....F3

**EQUIPEMENTS**

Centre commercial de la Musse.....E7	Espace de Vieilles.....D4
Centre de secours SDIS.....E3	Salle de fêtes Marcel Bar.....D4
Centre technique municipal.....E3	Salle de spectacle le Vivier.....E4
Cimetière.....C4	Salle polyvalente et solidarité.....E4
Eglise.....D4	Maison Simon.....D4
Gare SNCF.....E4	Espace d'animation pour les jeunes.....D4
La Poste.....E4	Salle de la Croix.....E4
Mairie.....E4	Salle pour associations.....D4
Point Accueil Énergie (PAE).....E2	
Plateforme déchets verts.....E2	
<b>Culture</b>	<b>Sport &amp; loisir</b>
Bibliothèque.....D4	Bos du Margot.....D3
La Communauté.....D4	Complexe sport.....D4
École de musique.....D4	Salle Gérard Caron.....D4
Salle d'arts et métiers.....D4	Salle Jean-Claude.....D4
École de musique.....D4	Disc.....D4
<b>Enseignement</b>	Terrain de football d'honneur.....D4
École départementale des adultes.....E3	Terrain de football stabilisé.....D4
Centre de formation.....E4	Terrain de football.....D4
École privée Saint Joseph.....E4	Terrain de basket extérieur.....D4
Ateliers.....E3	Maille de pétanque.....D4
École publique.....E3	Ateliers de tennis.....D4
Maternelle.....E3	Muséologie (étage sans élévation).....D4
Élémentaire.....E3	Centre de loisirs.....D4
Centre scolaire.....E3	Centre de loisirs.....D4
<b>Santé et action sociale</b>	Crèche (pour tous).....E3
Accueil de loas (ALP).....D4	Jardin familial.....D4
Épave Résidence Élélys.....D4	Parc de la Révolutions.....E3
Espace Petite Enfance.....D4	Parc de la Santé.....D4
Partenariat sanitaire.....D4	Parc de la République.....D4
Espace jeux communaux.....D4	Parc de la République.....D4
<b>Socio-culturel</b>	Parc de la République.....D4
Espace Christian Le Meunier.....E3	Parc de la République.....D4
Salle multifonction et fêtes.....E3	Parc de la République.....D4

Mairie de L'Hermitage - Place de l'Hôtel de Ville - BP 30017 - 35590 L'Hermitage  
Tél. 02 99 78 66 66 - www.mairie-lhermitage.fr  
Réalisation Ouest-Édition - 3, rue des Glénans - 35760 Saint-Grégoire  
Tél. 02 23 25 09 14

Edition 2015

**Adapei**  
TRAVAIL PROTÉGÉ  
Espaces verts, Blanchisserie, entretien et régime des locaux, maintenance...

ESAT La Hautière

Rue de Maréchal 35591 L'Hermitage  
Tél. 02 99 78 62 67  
esat@adapei.fr - www.adapei.fr

MÉCANIQUE - TÔLERIE - PEINTURE  
**GARAGE Jacques GREGOIRE**

02 99 65 00 70

Rue de Montfort - 35590 L'HERMITAGE

**L'Atelier des Pizzas**  
Restaurant - Pizzeria

4 rue de Rennes - 35590 L'HERMITAGE  
02 99 77 86 36

**José BLANCHET**  
Cuisine - Salle de bains  
Porte de garage - Fenêtres Bois-PVC-Alu

Port. 06 09 92 33 14  
10, allée Olivier Moussy - 35590 L'HERMITAGE

**as AUTOSECURITE**  
CONTROLE TECHNIQUE

Vous êtes tranquille

**CENTRE DE CONTRÔLE TECHNIQUE DE MORDELLES**

Contre-visite offerte  
10% de remise sur présentation du guide

1, rue de la Croix Ignon (derrière Gamm Vert) - 35310 MORDELLES  
© 02 99 31 71 68 - as.mordelleaise@autosecurite.com

**TILLON Thermie**  
CHAUFFAGE - PISCINE - E.N.E.

La Verdaís - 35590 L'HERMITAGE - 06 07 62 39 41

# VILLE DE L'HERMITAGE

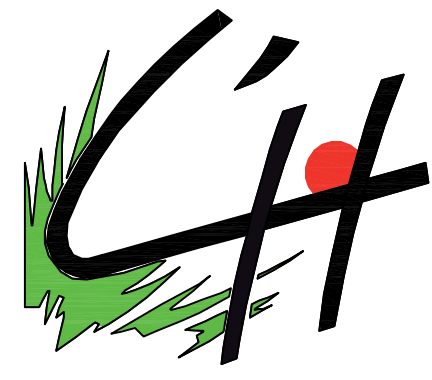

**DISTRI METAL**

- Vente au détail : Acier - Inox - Alu
- Bac acier : Couverture - Bardage
- Magasin : Visserie - Quincaillerie
- Services : Coupes - Plages

**PROFESSIONNELS & PARTICULIERS**

Route de Montfort - L'Hermitage (35590)  
02 99 92 04 11 - distri-metal@orange.fr

**ERIC PIEL**

Peintures  
Papiers peints  
Pose staff  
Imitation bois et marbre

7, rue Pierre Guillard - 35590 L'HERMITAGE  
Tél / Fax : 02 99 78 63 03  
Portable : 06 72 94 93 80

**VENTE VÉHICULES**  
neufs et occasions toutes marques  
**RÉPARATION TOUTES MARQUES**  
DÉPANNAGE - REMORQUAGE

Route de Mordelles - 35590 L'HERMITAGE 02 99 64 03 11

**alix carissan**

Plomberie  
Chauffage  
Electricité

02 99 64 11 44  
www.alix-carissan.com

29, rue de Rennes 35590 L'Hermitage

**Arlett' Boutique**

Prêt à Porter • Lingerie  
Homme • Femme

11, rue de Rennes • L'HERMITAGE  
02 99 64 10 63

## LISTE DES RUES

A-B	Laënnec (Rue).....	CD5
Aquarelles (Allée des).....	Lamennais (Rue).....	D4-5
Balzac (Rue Honoré de).....	Lavoir (Rue du).....	D3-4
Baret (Rue Jeanne).....	Lemordant (Rue Eugène).....	D5-6
Bart (Rue Jean).....	Loti (Rue Pierre).....	DE6
Beauvais (Allée de).....	Mairie (Place de la).....	D4
Bérangerie (Allée de la).....	Margat (Allée du).....	D4
Botrel (Rue Théodore).....	Mélody (Allée du).....	EF4
Bougeaudière (Rue de la).....	Merlon (Chemin du).....	C5-6
Braz (Rue Anatole Le).....	Mervent (Rue du).....	C3
Bréal (Allée du).....	Meslais (Rue de la).....	E5-6
Bretagne (Rue Anne de).....	Meusnier (Rue Albert).....	C6
Briand (Place Aristide).....	Montfort (Rue de).....	CD3-4
C-D	Mordelles (Rue de).....	E4 EFG3
Cartier (Rue Jacques).....	Moulin (Rue du).....	C4
Charcot (Rue).....	Moussy (Allée Olivier).....	C5
Chateaubriand (Rue).....	Musse (Allée de la).....	E6
Chouan (Mail Francis).....	Mussettes (Allée des).....	E6
Cintré (Rue de).....	Néliers (Allée des).....	E6
Clos Rohan (Rue du).....	Noë Boucher (Impasse de la).....	E4
Communs (Chemin des).....	Nouettes (Chemin des).....	EF4
Duguay-Trouin (Rue).....	P	
Duguesclin.....	Pacé (Route de).....	CDE6
D 4-5	Pacé (Rue de).....	D5-6
E-F	Parc (Rue du).....	DE5 E4
Echange (Rue de l').....	Perrière (Rue de la).....	CD4
Écoles (Allée des).....	Petit Domaine (Allée du).....	E6
Eglise (Place de l').....	Pilard (Rue Jan).....	D6
Fauconnière (Allée de la).....	Portail (Rue du).....	D4
Flume (Allée de la).....	Poste (Rue de la).....	DE4
G	Presbytère (Rue du).....	DE4
Galerne (Rue de).....	Q-R	
Gare (Place de la).....	Quadrifides (Clos des).....	D4-5
Gare (Rue de la).....	Quatre Vents (Allée des).....	C3-4
Gerbault (Rue Alain).....	Rabine (Allée de la).....	E6
Glycines (Clos des).....	Randonnée (Allée de la).....	D6
Goffic (Rue Charles Le).....	Renan (Rue Ernest).....	CD5-6
Grand Chêne (Rue du).....	Rennes (Rue de).....	D4 DE5 E6-7
Grand Clos (Rue du).....	Robien (Rue de).....	D5
Grande Lanvière (Rue de la).....	Rocher (Rue du).....	D5
Grande Rue (Rue).....	Rossignolière (Rue de la).....	DE5
Guéhenno (Allée Jean).....	S-T-V	
Guesclin (Rue Du).....	Soulaire (Rue de).....	C3-4
Guesneau (Allée du).....	Source (Allée de la).....	DE5-6
Gui Bunel (Allée du).....	Surcouf (Rue).....	D4-5
Guihard (Rue Pierre).....	Tertrais (Rue de la).....	F3
H-J	Verne (Rue Jules).....	CD4
Hautière (Rue de la).....		
Jugan (Rue Jeanne).....		

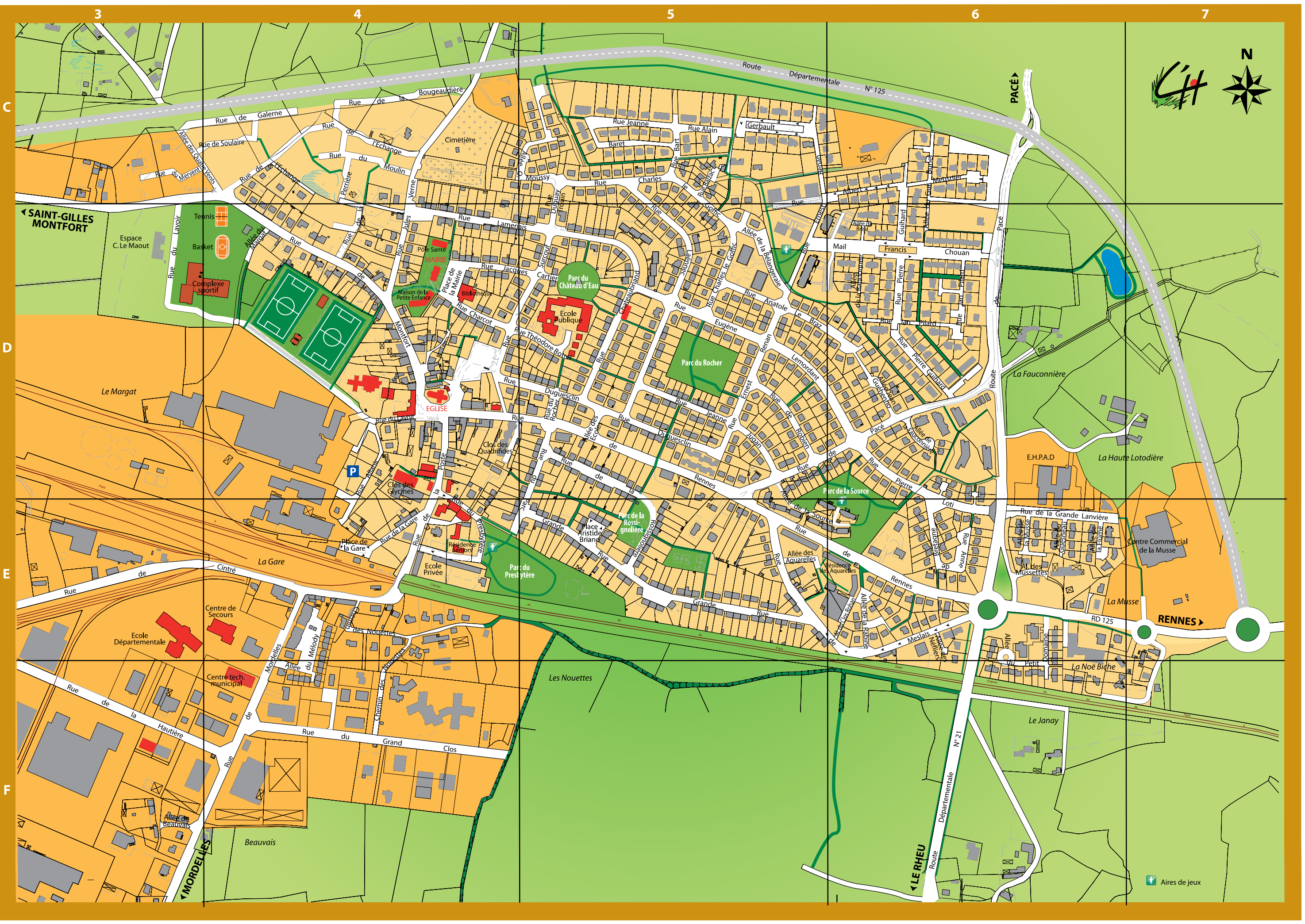

**STE LAITIÈRE DE L'HERMITAGE**

316 Laiterie de l'Hermitage - Place de la Gare - 35 590 L'HERMITAGE - 02 99 64 07 87

**goutte d'eau**

5, rue de Rennes - 35590 L'HERMITAGE - Tél : 02 99 64 06 66  
www.fleuriste-goutte-eau.fr

**CREAPASSION**

coiffure - make - visagisme - soins des mains

23, rue de Montfort - 35590 L'Hermitage - 02 99 64 12 09  
Email : creapassion@gmail.com

**PRESSING DE L'HERMITAGE**

Centre Commercial La Musse | 35590 L'Hermitage | Tél. 02 99 64 03 70

**Clôtures**

Particuliers - Professionnels

DEVIS GRATUIT

PORTAILS  
CLOTURES  
AUTOMATISMES  
CÔNTRÔLE D'ACCÈS  
PORTES DE GARAGE  
PETITES MAÇONNERIES

02 99 64 04 00 - Fax 02 99 64 04 01 - La Poste 35590

**LOCATION AVEC CHAUFFEUR TRANSPORT**

**ZAC de la Hautière**  
35590 L'HERMITAGE

Tous travaux terrassement

Mobile 06 80 92 10 64  
Bureau 02 99 64 07 69

**SARL GEORGES**

Plomberie - Chauffage - Dépannage - Entretien

16, rue de la Rossignolière - 35590 L'HERMITAGE  
06 48 89 20 98 - 02 99 64 59 19

**C'Style**

Création Coiffure - styliste  
Visagisme - Onglerie  
Homme - Femme - Junior

Tél 02 99 64 12 61

**ECThermie**

**Erwann CHERUETTE**  
06 70 80 42 89

14, rue Anatole Le Braz  
35590 L'HERMITAGE  
Tél / Fax : 02 99 22 15 11  
E-mail : ec.thermie@yahoo.fr

- PLOMBERIE
- CHAUFFAGE
- GEOTHERMIE
- AEROTHERMIE
- SOLAIRE

**AUTO MOTO ÉCOLE BON POINT**

Auto : 8 roues manuelle ou automatique  
Moto : AM-A-A1-A2

9, rue de la Poste  
35590 L'HERMITAGE  
02 99 78 60 68  
06 67 90 85 79  
bpcodunet@gmail.com  
www.auto-ecole-bonpoint.fr